# YUHO

· 本產品若與實品有色差，概以實品為準。
· 本產品僅限私人住宅使用，不得作為公共使用。
· 本目錄內規格與內容可不經預告修改，恕不另通知。

## 售後服務保證

1. 24小時全年無休的緊急維修服務
2. 定期保養、檢查
3. **提供新台幣一億元之產品責任險**
4. 設備故障或停電時：
   - A. 緊急照明燈可維持30分鐘
   - B. 故障時換氣孔可以維持空氣流通
   - C. 緊急救出口（CNS規定）
   - D. 裝置停電運轉系統
   - E. 對外聯絡裝置
     - ▪可連接設備附近對講系統（線路由業主提供）
     - ▪可設定電話直撥（電話門號由業主自備）

**※地震、火災、水災時絕對不可以使用此設備**

**立穩機電技術股份有限公司**
LIWIN MECHANTRONIC TECHNOLOGY CO., LTD.
總公司/工廠：台中市精密機械科技園區精科東路7號
電話：04-2350-9599　　傳真：04-2359-4151

各區服務據點　北區：02-29775025　新竹：03-5825368
中區：04-23594218　南區：07-7926919
免付費服務專線：0800-779988
E-mail：sales@liwin.com.tw ｜ http://www.liwin.com.tw


# YUHO

## 優活螺桿梯 最小機坑

獨立構造

舒適空間

安全平穩

質感設計

安裝快速

# 特色

## 安全平穩

無縫雙螺桿驅動車廂運行，輔助四端軌道及八輪上下移動，無感乘坐體驗更安全、更平穩！

## 安裝快速

應用傳統中國建築美學榫卯結構拼裝更精準、更快速，縮短施工期程，加速交機時間！

## 獨立構造

升降道獨立於地面，保護設備、不破壞建築結構，減少房屋共振，適合各種安裝環境，最高行程可達15m！

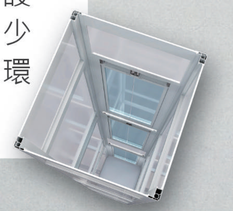

## 舒適空間

最小安裝面積僅1.2m x 1m，可高效利用室內空間，車廂運行技術升級，移動過程寂靜，提升生活品質！

## 質感設計

車廂高質感獨特、簡約設計，高級素雅風格免機坑設備，走在時尚與別緻的生活尖端！

※整體意匠圖



# 功能

安心加選

標準配備

## 紅外線感應光幕

設於車廂出入口兩側自動偵測，提升車廂運行與開關門安全，運行間超越光幕車廂自動停止，進出防夾裝置啟動，安心無障礙！

## LED照明系統

車廂之LED燈光，無人使用一段時間即自動關閉，叫車會自動開啟，高效節能省電！

## 停電運轉功能

當遇停電或斷電時，自動將車廂緩降至最近的樓層站，降低受困危險！

## 對講系統

## 撥號系統

當乘客因故困於車廂內，按下通話按鈕可與車廂附近家人使用對講系統求救；加購可選擇直撥設定之緊急聯絡人。

## 彩色LCD顯示系統

車廂操作盤顯示系統升級！內建背景圖片輪播，提高搭乘移動視覺饗宴，從小細節中體驗舒適生活！

## 廂內叫車取消功能

車廂內按錯樓層沒煩惱！隨時取消已按之樓層鍵，應對臨時發生的居家狀況，提供最貼心的功能服務！

# 車廂

※扶手：SHR (非無障礙使用，也可不安裝)

型號：YUL-A

背板：PZ906 / 鏡面不銹鋼
壁板：PM985、NS814
地板：SE-611

型號：YUL-B

背板：PM985 / 鏡面不銹鋼
壁板：RM001、RM004
地板：SE-691

型號：YUL-C

背板：NS814
壁板：RM001、RM004
地板：SE-491

型號：YUL-D

背板：PZ906 / 鏡面不銹鋼
壁板：RM004、NS814
地板：SE-491



# 配備

## 車廂操作盤
## Operation Panel

規格：面板式操作盤
按鈕：按壓式
材質：亂紋不銹鋼
顯示器：3.4吋彩色液晶螢幕

## 按鈕
## Button

材質使用透明圓型壓克力製作，搭配圖案印刷，尺寸為35釐米，輕鬆按壓，點亮範圍為背光板亮底，裝飾LED白光亮燈更加節能省電。

## 乘場操作盤
## Hall Call Panel

型號：EOP-81
規格：不鏽鋼飾板
按鈕：按壓式

安心加選

型號：EOP-82
規格：不鏽鋼飾板
+管制鎖
按鈕：按壓式

### 耐磨無縫塑膠地板
### Plastic Flooring (Seamless)

SE-611 SE-151 SE-691 SE-571 SE-491 SE-501

### 彩妝鋼板
### Decorative PVC Laminated Steel Plate

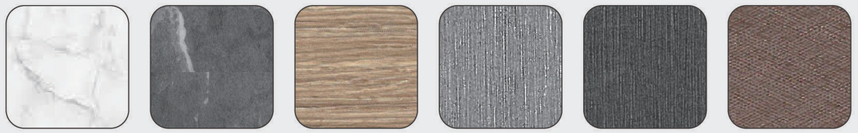

SN814 白色大理石紋
SN007 黑色大理石紋
SN906 棕色木紋
SN004 銀色髮紋
SN001 深灰色髮紋
SN985 銅色菱紋

### 扶手
### Handrails

Stainless Steel handrail / SHR 不銹鋼扶手

Wooden handrail / WHR 木質扶手

# 規格

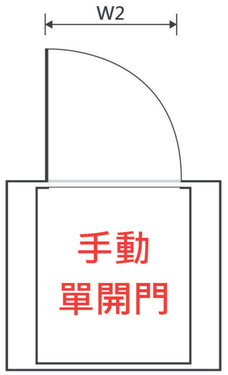


可選擇左開或右開

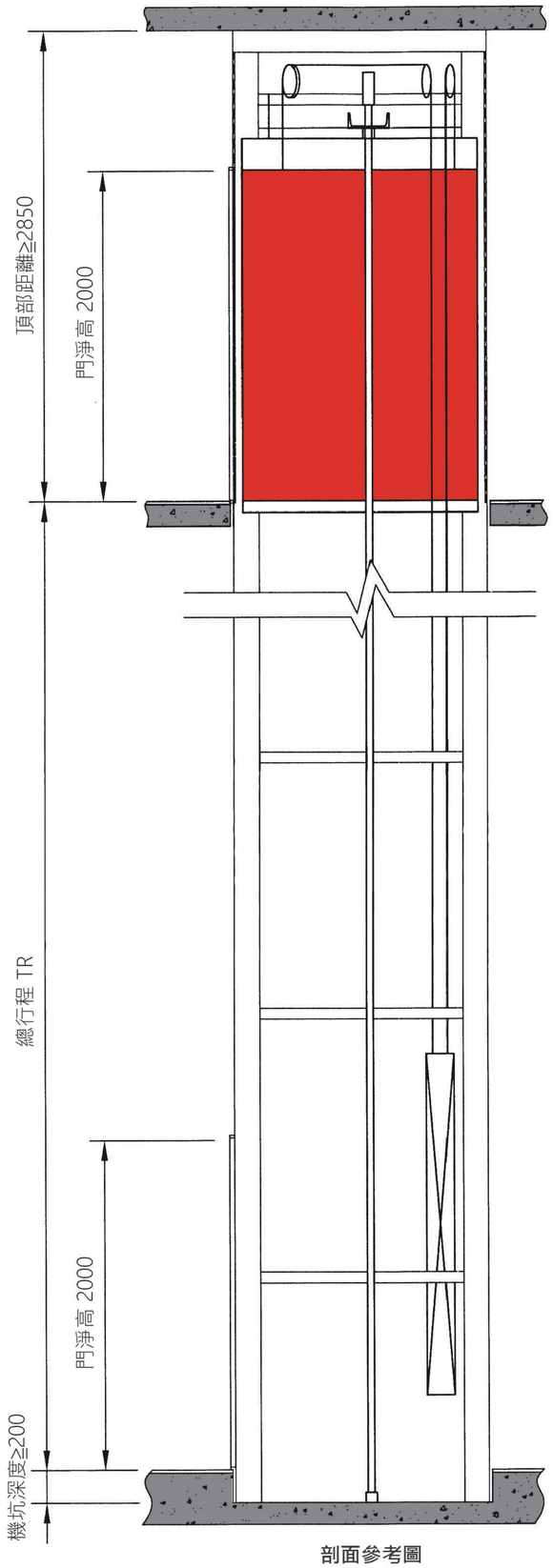


剖面參考圖

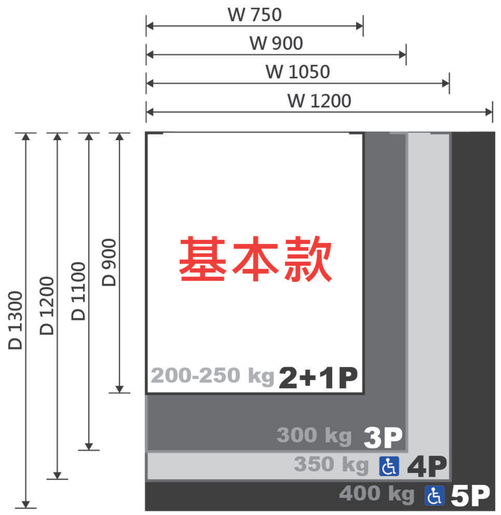

輪椅示意圖
常見醫療輪椅尺寸參考：
長 105 cm x 寬 65 cm x 高 85 cm

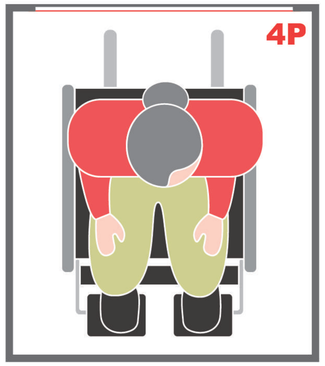


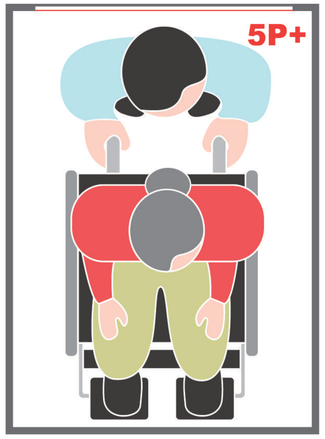


| 款式 | 載客數 | 載重 kg | 升降道尺寸 W+370 x D+90 mm | 車廂尺寸 W x D x H mm | 開門方式 | 開門淨尺寸 W2 (W3) x H mm | 速度 m/s | 頂部距離 mm | 機坑深度 mm |
|---|---|---|---|---|---|---|---|---|---|
| 基本款 | | | | | | | | | |
| 2+1P | 兩大一小 | 200-250 | 1120 x 990 | 750 x 900 x 2100 | 單開門 | 657 x 2000 | 0.15 / 0.25 | ≧2850 | ≧200 |
| | | | | | 雙開門 | 646 x 2000 | | | |
| 3P | 3人 | 300 | 1270 x 1190 | 900 x 1100 x 2100 | 單開門 | 807 x 2000 | | | |
| | | | | | 雙開門 | 796 x 2000 | | | |
| 4P | 4人 ♿ | 350 | 1420 x 1290 | 1050 x 1200 x 2100 | 單開門 | 957 x 2000 | | | |
| | | | | | 雙開門 | 946 x 2000 | | | |
| 5P | 5人 ♿ | 400 | 1570 x 1390 | 1200 x 1300 x 2100 | 單開門 | 1107 x 2000 | | | |
| | | | | | 雙開門 | 1096 x 2000 | | | |
| 照護款 | | | | | | | | | |
| 5P+ | 5人 ♿ | 400 | 1420 x 1540 | 1050 x 1450 x 2100 | 單開門 | 957 x 2000 | 0.15 / 0.25 | ≧2850 | ≧200 |
| | | | | | 雙開門 | 946 x 2000 | | | |

※手動單開門可選擇左開門或右開門。